Rosset

En exclusivité:

Appartement de 3.5 pièces au 5ème étage, d'env. 51 m2

CHF 1'880.-

Contact visite

STIERLIN Clément

Ancien locataire

E candidatures@rosset.ch

T 079 837 02 30

rosset.ch

Réf.	3921:000052
Disponibilité	01-11-2026
Surface habitable	51 m2
Pièces	3.5
Lieu	1205 Genève

Appartement de 3.5 pièces au 5ème étage, d'env. 51 m2

Table des matières

3 Page de description

5 Caractéristiques détaillées et commodités

6 Grandes images

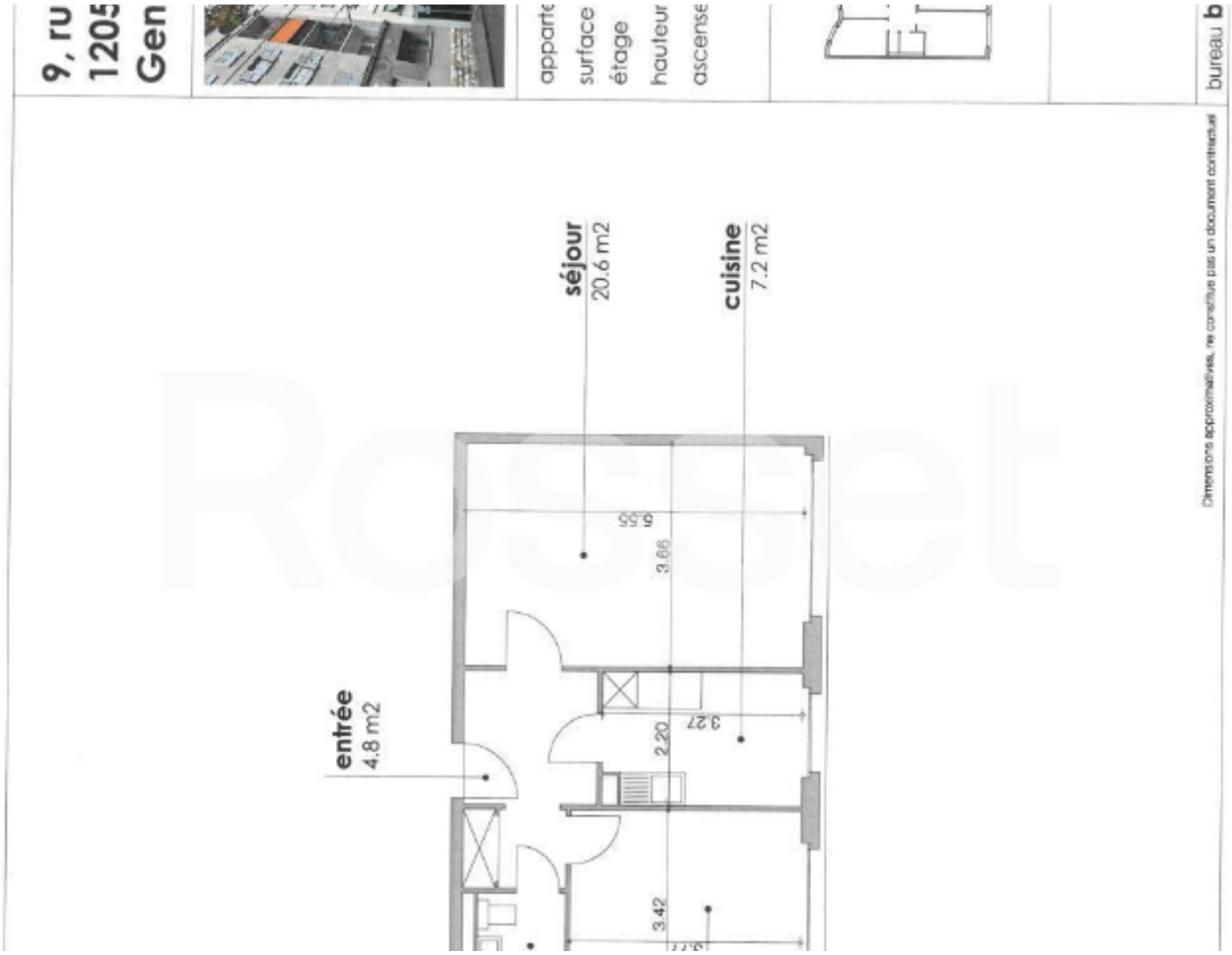

Appartement de 3.5 pièces au 5ème étage, d'env. 51 m2

Description

Genève, Genève centre, Rue du Vélodrome 9

Idéalement situé et proche des commodités, à louer bel appartement rénové de 3.5 pièces au 5ème étage.
Le logement se dispose comme suit : un hall avec armoire encastrée, un séjour d'env. 20 m2, une cuisine agencée et équipée, une chambre à coucher, une salle de bains avec wc, une cave.

L'immeuble est équipé d'un ascenseur et d'une buanderie collective.
Pour une visite, merci de contacter directement le locataire.

Appartement de 3.5 pièces au 5ème étage, d'env. 51 m2

Caractéristiques et commodités

Caractéristiques

Régime libre	Référence 3921:000052
Type Appartement	Disponibilité 01-11-2026
Pièces 3.5	Surface habitable 51 m2
Ville Genève	Canton Genève
Code postal 1205	

Appartement de 3.5 pièces au 5ème étage, d'env. 51 m2

Photos

nord

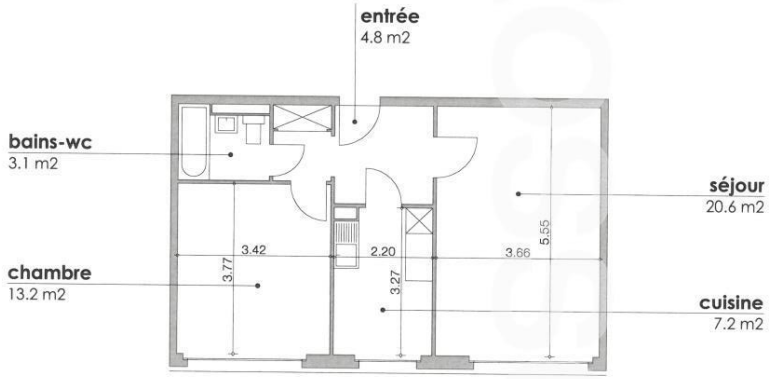

9, rue du Vélodrome
1205 Genève
Genève

appartement	3.5 p
surface appartement	51.2 m2
étage	5ème
hauteur d'étage	2.60 m
ascenseur	oui

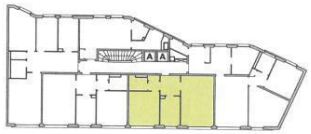

Rue du Vélodrome

ROSSET IMMOBILIER

3921.052

=1 mètre

Dimensions approximatives, ne constitue pas un document contractuel

bureau **b2** sa

Décembre 2023

Rosset. Redéfinir l'immobilier

Rosset & Cie SA
Genève

Route de Chancy 85
1213 Onex
T +41 22 339 39 39
E info@rosset.ch

Rosset SA
Lausanne

Rue de Genève 86
1004 Lausanne
T +41 21 313 43 13
E lausanne@rosset.ch

Rosset SA
Fribourg

Rue de Romont 5
1701 Fribourg
T +41 26 347 28 47
E fribourg@rosset.ch

rosset.ch